Forum de la Prévention routière

Le but est de sensibiliser le public (de 5 à 85 ans) à appréhender la route, que ce soit en tant que piéton, cycliste-trottinette, motard ou automobiliste.

Un programme complet, des ateliers « à voir, à tester », de nombreux partenaires et la mobilisation des services municipaux.

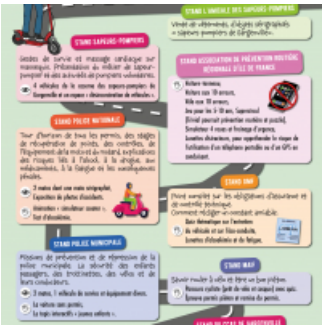

Coordonnées

Salle des Fêtes
Place du 8 mai 1945
78440
Gargenville
Infos pratiques

Rendez-vous samedi 1er octobre,
de 9h30 à 18h, sur la Place du 8 mai 1945, à la salle des Fêtes.